

Rutas para bicicletas de montaña en la isla de Lanzarote



Rutas para Bicicletas de Montaña en la isla de Lanzarote

Vuelta a la isla de Lanzarote - Tramo Arrecife - Arrieta

Descripción de la ruta

• Se inicia la ruta en el Paseo Marítimo de Arrecife a Playa del Cable a la altura del extremo sur del Parque de la Punta del Camello, siendo un tramo de los que se compone la vuelta a la isla y realizándose ésta en sentido contrario a las agujas del reloj.

↑ • Seguir el paseo en dirección a la avenida Fred Olsen, continuar por avenida Mancomunidad y avenida Doctor Rafael González, girar a la derecha y seguir por calle Ruperto González Negrín, girar a la izquierda para seguir por la calle Blas Cabrera Felipe, continuar por la avenida de la Marna, avenida de Coll, avenida de Olofi Palme, hasta la calle Juan de Quesada.

↪ • Continuar por la calle Juan de Quesada enlazando con avenida de Naos cruzando la Vía Medular de Arrecife, seguir por la avenida de Naos (dejaremos el Castillo de San José a la derecha) (Carretera LZ-102) 230 metros.

↪ • Junto a la curva de la avenida de Naos inmediatamente al paso por delante del Castillo de San José, camino que desciende hacia la playa de La Arena, bordeando las Salinas de Punta Chica por calle de acceso a naves industriales hasta la carretera LZ-14 (Los Mármoles-Las Caletas).

↪ • Carretera LZ-14, 400 metros.

↪ • Camino de tierra bordeando la costa hasta calle asfaltada que separa las instalaciones de la Desaladora de Punta Grande de las de UNELCO siguiendo esta calle hasta el encuentro con la carretera LZ-14.

↪ • Carretera LZ-14, 340 metros.

↪ • Avenida de la Zarda siguiendo por calle Bambillote hasta llegar a la avenida del Salinero.

↪ • Avenida del Salinero hasta la calle Real, en este tramo existe una zona de dirección prohibida por lo que habrá que realizarla a pie.

↪ • Calle Real hasta calle de los Volcanes, realizar a pie.

↪ • Seguir por calle de los Volcanes, después por la avenida de Los Cocederos y por el paseo marítimo pasando por Playa Bastián, Playa del Jablillo, Punta del Jablillo, Muelle de Las Cucharas, Playa de las Cucharas, Playa de los Charcos, siguiendo por el camino que bordea la costa hasta Los Arcones.

↪ • Seguir por calle hasta el final 105 metros.

↪ • Continuar por calle 150 metros y siguiendo por camino tomando en la rama izquierda en la primera, segunda y tercera bifurcación, continuar hasta la cuarta bifurcación.

↪ • Seguir camino dejando atrás la primera intersección llegar hasta la segunda.

↪ • Continuar camino cruzando el barranco Muliñón y conectar con el camino que discurre paralelo

a la costa hasta bifurcación de caminos situada detrás de las Salinas de los Agujeros.

↪ • Seguir el camino en dirección a la costa continuando bordeando ésta por delante de las salinas y del núcleo poblacional de Los Cocederos hasta el camino que se inicia al final del núcleo entre las calles El Clavo y Orégano hasta la calle Amor Indiano en Guatiza, en la parte baja de la montaña de Las Calderetas.

↪ • Continuar por la calle Amor Indiano hasta la calle Jesús María Betancort.

↪ • Seguir por la calle Jesús María Betancort hasta el encuentro con la calle Bermejuela.

↪ • Continuar por calle Bermejuela hasta calle Adonis.

↪ • Seguir por la calle Adonis hasta su final y conectar con camino de tierra hasta la intersección que se sitúa a 1.270 metros a partir de la última edificación de la calle Adonis.

↪ • Continuar por camino de tierra hasta la calle Osa Mayor en el núcleo poblacional del Charco del Palo.

↪ • Continuar por calle Osa Mayor seguir por la calle Montaña Colorada, girar a la derecha para tomar la calle Montaña del Mojón y después a la izquierda para entrar en la calle Seifio cruzar la calle Punta del Pasito, llegar al final de la calle Seifio y tomar camino de tierra dirección al Jable del Medio.

↑ • Seguir camino 875 metros y girar a la derecha, continuar 130 metros y girar a la izquierda para tomar camino que bordea la costa hasta la bifurcación de caminos en el barranco de La Hondura tomando la rama derecha.

↑ • Continuar camino y descender a la Playa de La Garita dejando a la derecha los antiguos hornos de cal, seguir por camino paralelo a la playa hasta llegar al balneario de Arrieta y siguiendo por la zona de aparcamiento a la calle El Lajero esquina a la calle Tres Barrancos.

↪ • Seguir por la calle Tres Barrancos y por la calle La Playa.

↪ • Continuar por la calle La Garita hasta llegar a la calle Arco Iris que es el final del tramo.

Lugares de interés

Castillo de San José



Gran Hotel



Señalética

El tipo de señal que se encontrará en este tramo es el siguiente:



- Paso por área protegida



- Monumento Natural



- Parque Natural

RUTA: Vuelta a la isla de Lanzarote: Arrecife - Arrieta

Tipo:	Montaña, Mixta, 10% Pavimento asfáltico, 90% Pavimento de tierra. Arrecife, Tegüise y Hana.
Municipios:	Fácil.
Dificultad física:	29,5 Km.
Distancia:	Entrenado 1 hora y 5 minutos. Principiante 1 hora y 30 minutos.
Tiempo estimado:	Cualquiera.
Época del año:	+15
Cota inicial:	+3
Cota final:	+2
Cota mínima:	+73
Cota máxima:	100%
Sobre bicicleta:	

Perfil:

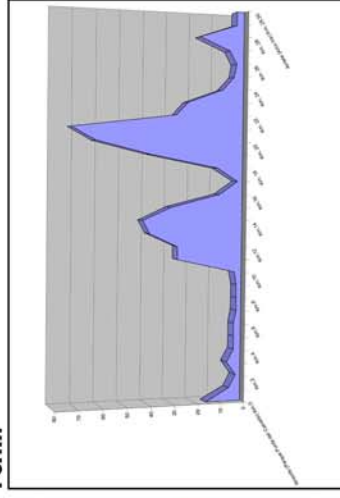

CABILDO DE LANZAROTE